Morsetti

SKTF5 Morsetto filo di contatto e fune portante

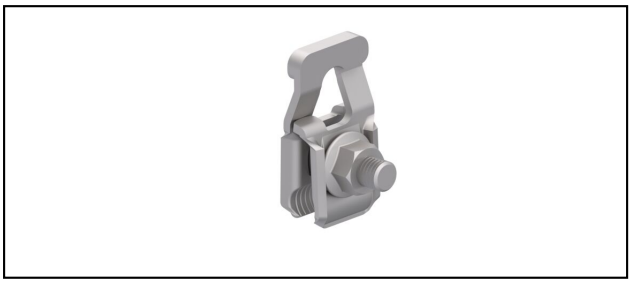

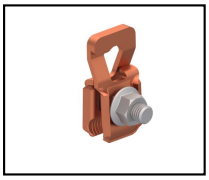

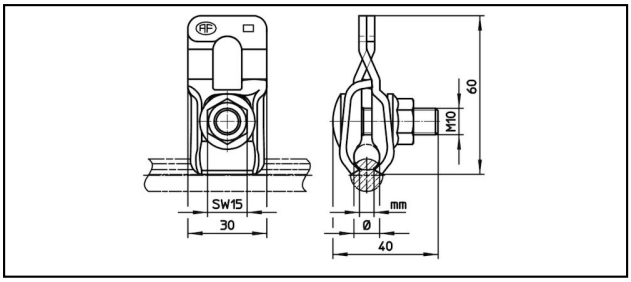

Applicazione
Per pendini non equipotenziali

Caratteristiche
Coppia di serraggio 20-25 Nm

Materiale
Corpo in CuNiSi o acciaio inossidabile

Rif. Articolo		mm Ø		mm	mm Ø	mm²	kN		Kg
625.036.000	CuNiSi	9 - 13	50 - 95	5.5 - 7	4.5	10	4		0.107

Specifiche tecnici: **Morsetto filo di contatto e fune portante SKTF5**

Articolo no.	625.036.000
Materiale	CuNiSi
Diametro funi portanti	9 - 13 mm
Sezione funi portanti	50 - 95 mm²
Sagomatura filo di contatto	5.5 - 7 mm
Diametro del filo di sospensione	4.5 mm
Sezione del filo di sospensione	10 mm²
Forza di slittamento	4 kN
	20 - 25 N·m
Specifiche commerciali	
Numero di tariffa doganale	85359000
paese di origine	CH
Specificazione logistica	
Chilo / pezzo	0.107 kg