Dispersore di terra ad anello

RE 35 Collare di contatto

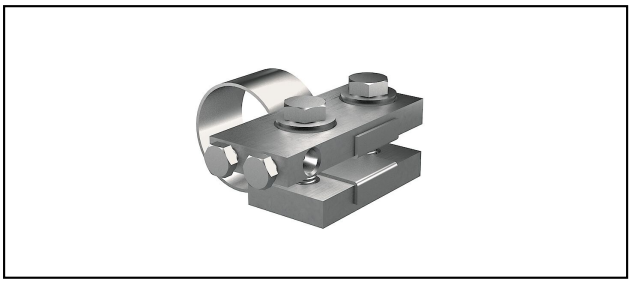

Caratteristiche
Vite di serraggio M10x40

Rif. Articolo	Numéro-E			mm Ø	mm	"	mm			
260.014.205	156 832 610	ok	InoxA4	max.9	25	1"	32.7 - 34.7	M10x40		1

Specifiche tecnici: **Collare di contatto RE 35**

Articolo no.	260.014.205
Adatto per uso in terra	ok
Materiale	InoxA4
Diametro del filo	max.9
Larghezza nominale	25
Larghezza nominale	1"
Range di serraggio diametro del tubo	32.7 - 34.7 mm
Zona di serraggio/bloccaggio in pollici	1 pollice
Sezione del cavo da collegare	50 mm²
Vite	M10x40
Superficie	non trattato
Zona di serraggio/bloccaggio	32.7 - 34.7 mm
Numero di conduttori	1
coppia di serraggio	12 N·m
Specifiche commerciali	
Numero di tariffa doganale	85389000
paese di origine	CH
Specificazione logistica	
VPE Peso	0.753 kg