Raccords et branchements

AV 9 Collier pour tuyau

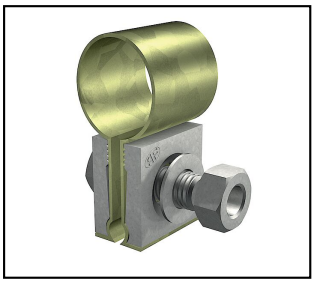

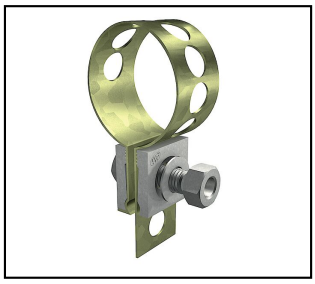

Légende
a) Diamètre de serrage variable avec bande perforée

Réf. article	Nombre-E	H			mm Ø	mm	mm			
285.101.000	156 830 170	H	CuvZn	M10x45	6 - 9	11/2"-4"	48.3 - 114.3		a)	25

Caractéristiques techniques: **Collier pour tuyau AV 9**

Ref. article	285.101.000
Approuvé classe H / N (EN 62561-1)	H
Matériel	CuvZn
Vis	M10x45
Diamètre de fil	6 - 9 mm
Réglage de la pince matériel ronde	11/2"-4"
Diamètre extérieur	48.3 - 114.3 mm
Section transversale des câbles à connecter	25 - 50 mm²
Zone de serrage/de callage	48.3 - 114.3 mm
Nombre de conducteurs	1
Surface	zingué galvaniquement/électrolytique
couple de serrage	25 N·m
remarque	a)
Spécifications commerciales	
Numéro de tarif douanier	85389000
pays d'origine	CH
Texte	
remarque	a)
Spécifications logistiques	
VPE Poids	7.1 kg