Collier

PA 88 Collier de mise à terre

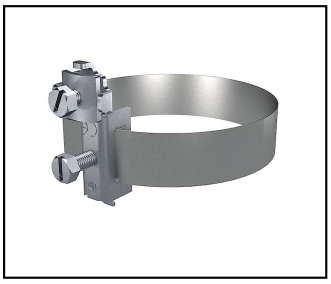

Description
Avec serre-fils pour la fixation des fils à la verticale ou à l'horizontale.
Pour section de fil min. 1x 2.5mm2 max. 2x 25mm2 resp. 1x Ø 8mm.

Réf. article	Nombre-E		"	mm	mm Ø					VE Emb.
260.051.000	156 942 080	InoxA2	max.4"	max.114	max.8					10

Caractéristiques techniques: **Collier de mise à terre PA 88**

Ref. article	260.051.000
Matériel	InoxA2
Diamètre de fil	max.8
Largueur nominale	max.4"
Section transversale des câbles à connecter	6 - 35 mm²
Nombre de conducteurs	2
Diamètre extérieur	max.114
Zone de serrage/de callage	17.5 - 114 mm
Surface	non-traité
Spécifications commerciales	
Numéro de tarif douanier	85389000
pays d'origine	CE
Spécifications logistiques	
VPE Poids	0.728 kg