Giunzioni e raccordi

AV 10 Manicotti a pressatura DIN

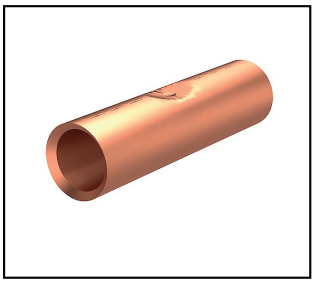

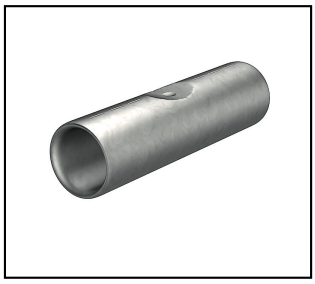

Caratteristiche
Per compressione esagonale

Rif. Articolo	Numéro-E	H			Kz	mm Ø	mm²			VE Emb.
414.061.540	156 070 119	H	ok	Cu	12	8	35			25

Specifiche tecnici: **Manicotti a pressatura DIN AV 10**

Articolo no.	414.061.540
Approvati classe H / N (EN 62561-1)	H
Adatto per uso in terra	ok
Materiale	Cu
KZ dimensione matrice	12
Diametro del filo	8 mm
Sezione nominale del conduttore	35 mm²
Superficie	lucido
Sezione nominale	35 mm²
Adatto per conduttore multifilare	Sì
Esecuzione	esecuzione DIN
Numero di derivazioni	2
Per connessioni resistenti alla trazione	No
Forma della bussola	corto
Adatto per conduttore massiccio	Sì
Serie di tensioni	fino a 15 kV
Adatto per conduttore circolare	Sì
Oil stop/barretta centrale	No
Isolamento	senza
Tipo di connessione	connettore di testa
Specifiche commerciali	
Numero di tariffa doganale	85389000
paese di origine	CE
Specificazione logistica	
VPE Peso	0.742 kg