# Serre-fils à éclisses

## FRL 10 Serre-fils à éclisses

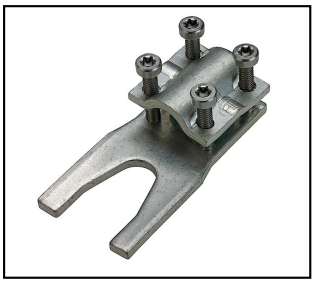

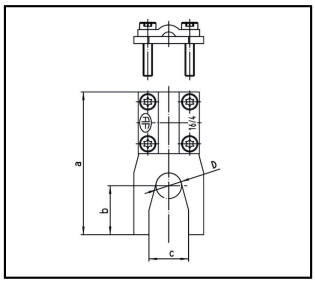


**Application**
Pour fils et câbles en cuivre ou en bronze

**Matériel**
Plateau de base CuNiSi galvanisé

| Réf. article | Nombre-E | | mm a | mm b | mm c | mm D | mm² | | Kg | |
|---|---|---|---|---|---|---|---|---|---|---|
| 125.131.000 | 156 312 100 | CuvSn | 61 | 26.5 | 17 | 11 | 1 - 95 | | 0.104 | 25 |

Caractéristiques techniques: **Serre-fils à éclisses FRL 10**

| | 125.131.000 |
|---|---|
| **Matériel** | CuvSn |
| **Section nominale de conducteur** | 1 - 95 mm² |
| **Longueur a** | 61 mm |
| **Largeur b** | 26.5 mm |
| **Hauteur c** | 17 mm |
| **Dimension métrique de la vis de raccordement** | 10 |
| **Section nominale cuivre, RM** | 1 - 95 mm² |
| **Matière du conducteur** | Kupfer |
| **Diamètre D** | 11 mm |
| **Section nominale cuivre, SM** | 1 - 95 mm² |
| **Section nominale cuivre, RE** | 1 - 95 mm² |
| **couple de serrage** | 2 N·m |
| Spécifications commerciales | |
| **Numéro de tarif douanier** | 85389000 |
| **pays d'origine** | CH |
| Spécifications logistiques | |
| **Kilo / pièce** | 0.104 kg |