Pinces diverses

FK1-35 Pince pour point d'arrêt

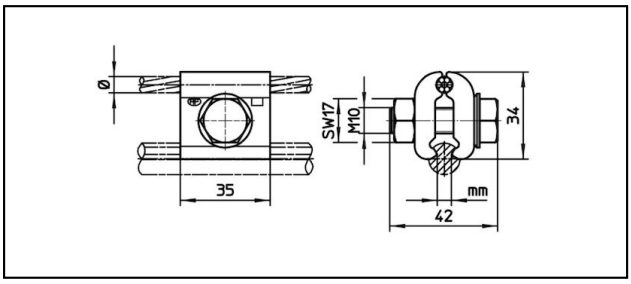

Application
Pour fil de contact en cuivre ou alliage et point d'arrêt

Description
Couple de serrage 50 Nm

Matériel
Plaques de serrage CuNiSi

Réf. article	mm Ø	mm²	mm	mm²					Kg
635.359.000	9 - 9.5	70	5 - 6.9						0.2

Caractéristiques techniques: **Pince pour point d'arrêt FK1-35**

Ref. article	635.359.000
Diamètre câble porteur	9 - 9.5 mm
Section câble porteurs	70 mm²
Couple de serrage	50 N·m
Rainure du fil de contact	5 - 6.9 mm
Spécifications commerciales	
Numéro de tarif douanier	85359000
pays d'origine	CH
Spécifications logistiques	
Kilo / pièce	0.2 kg