Manchon à vis droit

PA 71 Manchon à vis droit

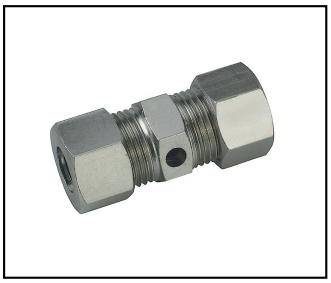

Description
Manchons à vis droit pour fil.
N'est pas utilisable pour le paratonnerre.

Légende
a) surplat 17
b) surplat 20

Réf. article	Nombre-E		mm Ø	mm a						
263.051.008	156 010 130	CuZnvNi	8	47					b)	25

Caractéristiques techniques: **Manchon à vis droit PA 71**

Ref. article	263.051.008
Diamètre de fil	8 mm
Section nominale cuivre, RE	50 mm²
Section nominale cuivre, RM	50 mm²
Matériel	CuZnvNi
Longueur a	47 mm
Surface	autre
Série de tension	jusqu'à 30 kV
Matière du conducteur	Kupfer
remarque	b)
Spécifications commerciales	
Numéro de tarif douanier	85389000
pays d'origine	CE
Texte	
remarque	b)
Spécifications logistiques	
VPE Poids	1.975 kg